



El Maquillaje Permanente  
se hizo más fácil con Biotouch

Fundada en 1984, BioTouch, Inc. es ahora uno de los principales fabricantes y entrenadores de maquillaje semipermanentes y permanente.

Desde el principio, BioTouch ha llevado el reto de salvar a las mujeres de la pauta de tiempo de realzar su belleza. El enfoque único de BioTouch combina 5.000 años de técnicas de maquillaje de Asia con la tecnología moderna para crear los mejores productos de maquillaje permanente y semipermanente disponibles en la actualidad.

BioTouch destaca la investigación y desarrollo en curso, a la vanguardia con nuevas técnicas, la química y la tecnología para producir los mejores productos, servicios y formación en la industria permanente y semipermanente.

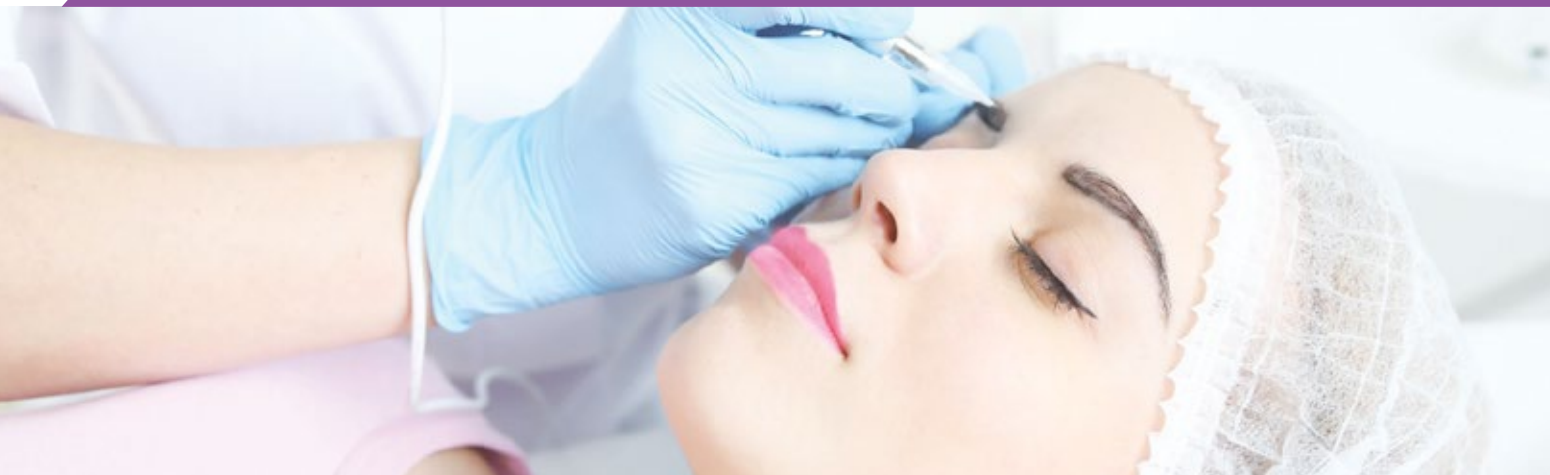
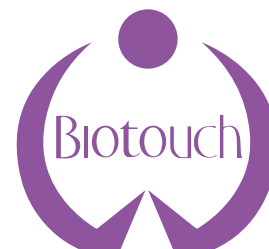



## Kit para Microblading



Avanzada y moderna técnica para maquillaje de cejas semi permanente que tiene mucha rentabilidad en su centro estético o Salón. En Euroestetica contamos con personal capacitado en el Centro Biotouch Inc de California USA y realizamos constantemente cursos y talleres para el buen manejo de esta técnica y de sus accesorios que facilitan un trabajo de calidad.

**Seguridad:** El nuevo diseño del kit de microblading es la técnica más segura en la actualidad, gracias a una rosca de 0,8 cm de profundidad y a las agujas de seguridad selladas ultrasónicamente.

**Precisión:** Las agujas más finas, 0,2-0,22mm, tienen la capacidad de hacer un movimiento más natural del pelo.

**Material de la calidad:** Puesto que utiliza el

acero inoxidable grado # 316 de alta calidad, nunca oxidado y conservará su flexibilidad excelente.

Nueva aguja con forma de U: Capaz de hacer líneas curvadas libres del grado para cubrir sus necesidades.

Tamaño de la aguja funcional:

- Utilizado para la nueva Pluma Touch Pen - FTHP (Hilo 9 inclinado, hilo 14 inclinado y hilo 17 en forma de U).
- Utilizado para la pluma Touch Pen anterior - FTP y FTPA (9 inclinados, 14 inclinados y 17 en forma de U).
- Diseño de la cabeza de la pluma: conveniente en cada parada durante el procedimiento del microblading, el resto de la pluma está al revés para evitar que la pluma de vueltas fuera de la mesa.



## Agujas de Microblading enroscables

**9 Prong Needle**



**Aguja de 14 Puntas para el Porta Agujas Biotouch**



**17 U Shape Needle**



**Aguja de 17 Puntas para el Porta Agujas Biotouch**



**Porta Agujas Biotouch**



**Aguja de 9 Puntas para el Porta Agujas Biotouch**





## Agujas de Microblading

Pen de Aluminio



Agujas de 12 Puntas Universales



Agujas de 14 Puntas Universales



Agujas de 18 Puntas forma U Universales



## Microblading Herramientas extras



### Regla para Medida de Cejas

**Descripción:**

- Regla para cejas.
- Herramienta de alta calidad y muy útil. Perfecta para los artistas de las cejas tratando de asegurar una forma de longitud y arco de las cejas adecuado para sus clientes.
- Color: como se muestra.
- El paquete incluye: 1 \* Regla de cejas.

### Lápiz de Cejas Semipermanente

**Descripción:**

- Lápiz Profesional de maquillaje semipermanente de cejas. No hay necesidad de afilado. Ideal para perfilar las cejas antes de un proceso de micropigmentación.
- Coincide con cualquier color de cabello cejas aplicando más o menos presión.
- Da color personalizable y cejas de aspecto natural. Herramientas de color de cejas ideales.

### Regla Reusable Regulable

**Descripción:**

- Regla Reusable Regulable para Microblading.

## Kit de Micropigmentación



## Máquina de Tatuaje (Merlín)

Compacta y elegante, la máquina Merlín contiene todo lo necesario y hace que la creación de la zona de trabajo sea fácil y ordenada.

El kit incluye la máquina, de 3 1/2 pulgadas.

Es una de las máquinas más populares, acomoda capuchones y agujas redondas y planas.

A 8.000 rpm, el motor rotativo de gran alcance es libre de ruido y deposita muy bien el pigmento. Ésta máquina está diseñada para mover la aguja hacia arriba y hacia abajo, en lugar de lado a lado.

Todas las piezas de la máquina desde el motor son pre-esterilizadas y desechables para eliminar la contaminación.

### Descripción del Equipo:

- Pedal para control de velocidad.
- Porta vaso.
- Anillo para vaso.
- Cargador.
- Agujas.
- Capuchones.
- Accesorio de punta.
- Crema.
- Energía 110 V.



## Micropigmentación



### • **Aguja de 1 Punta Redonda**

Aguja de una punta redonda para máquina de Merlin.

- Acero inoxidable de grado médico.
- Esterilización certificada.
- Embalaje individual.
- Desechable.



### •• **Aguja de 2 Puntas Redondas**

Aguja de dos puntas redondas para máquina de Merlin.

- Acero inoxidable de grado médico.
- Esterilización certificada.
- Embalaje individual.
- Desechable.



### ••• **Aguja de 3 Puntas Redondas**

Aguja de tres puntas redondas para máquina de Merlin.

- Acero inoxidable de grado médico.
- Esterilización certificada.
- Embalaje individual.
- Desechable.



### •••• **Aguja de 5 Puntas Redondas**

Aguja de cinco puntas redondas para máquina de Merlin.

- Acero inoxidable de grado médico.
- Esterilización certificada.
- Embalaje individual.
- Desechable.





## Micropigmentación



### Aguja de 7 Puntas Redondas

Aguja de siete puntas redonda para máquina de Merlin.

- Acero inoxidable de grado médico.
- Esterilización certificada.
- Embalaje individual.
- Desechable.



### Aguja de 3 Puntas Planas

Aguja de tres puntas planas para máquina de Merlin.

- Acero inoxidable de grado médico.
- Esterilización certificada.
- Embalaje individual.
- Desechable.



### Aguja de 4 Puntas Planas

Aguja de cuatro puntas planas para máquina de Merlin.

- Acero inoxidable de grado médico.
- Esterilización certificada.
- Embalaje individual.
- Desechable.



### Aguja de 6 Puntas Planas

Aguja de seis puntas planas para máquina de Merlin.

- Acero inoxidable de grado médico.
- Esterilización certificada.
- Embalaje individual.
- Desechable.



## Micropigmentación



### Capuchón Redondo Negro

Capuchón para agujas redondas de Micropigmentación.

### Capuchón Redondo Transparente

Capuchón para agujas redondas de Micropigmentación.

### Capuchón Plano

Capuchón para agujas planas de Micropigmentación.

### Anillo Sostenedor para Pigmentos

#### Descripción:

- La mejor manera de utilizar los pigmentos, removedor o goma de las pestañas durante la aplicación de extensiones y tratamiento de micropigmentación.
- Fácil de limpiar y reutilizar.
- Talla pequeña . El diámetro copa es 0,5 " /1,3 cm. y el diámetro redondo dedo es 0,7 " /1,7 cm.
- Basta con poner el anillo en la mano menos dominante y dispensar una gota en el pozo. Para Micropigmentación y Microblading.





## Micropigmentación



### Cejas y Ojos, Hoja de Práctica

Practique dos procedimientos en una hoja. Crea tres diseños de ojos y las cejas diferentes en el material de práctica que sobresale. Obtenga mejor control de contorneado y la simetría con los efectos 3D.

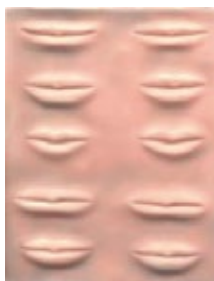

### Labios, Hoja de Práctica

Practica la conformación de los diferentes estilos de labios. Corrija los labios irregulares, los labios delgados y agregue la definición para redondear los labios. Contiene cinco grupos diferentes de formas que sobresalen de los labios para el contorno natural.



## Micropigmentación



### Anestesia Tópica

Anestesia tópica para Microblading y Micropigmentación



### Soporte de Colores

Se recomienda su uso para colocar los vasos de colores, según el pigmentos a usar.



### Color Lift

Corrector de color 1 oz.





## Pigmentos correctores



**Pigmento Pure Magic Color**  
3 ml.



**Pigmento Pure Nude**  
3 ml.



**Pigmento Pure Mushroom**  
3 ml.



**Pigmento Pure White**  
3 ml.



**Pigmento Pure Yellow**  
3 ml.



**Pigmento Pure Green**  
3 ml.



**Pigmento Blue Eb Correct**  
Doble gota, 15 ml.



**Pigmento Purple Eye Corrector**  
Doble gota, 15 ml.



## Pigmentos



**Pigmento  
Rosewood**  
3 ml.



**Pigmento  
Chicago Red**  
3 ml.



**Pigmento  
Pure Cherry**  
3 ml.



**Pigmento  
Bright Red**  
3 ml.



**Pigmento  
Earthy Red**  
3 ml.



**Pigmento  
Blue**  
3 ml.



**Pigmento  
Lime**  
3 ml.



**Pigmento  
Olive Drab**  
3 ml.



**Pigmento  
Tea Leaf**  
3 ml.



**Pigmento  
Toffee**  
3 ml.



**Pigmento  
Brunette**  
3 ml.





## Pigmentos



**Pigmento  
Milk Choco**  
3 ml.



**Pigmento  
Coffee**  
3 ml.



**Pigmento  
Mud Pie**  
3 ml.



**Pigmento  
Medium Ash**  
3 ml.



**Pigmento  
Always Black**  
3 ml.



**Pigmento  
Dark Choco**  
3 ml.



**Pigmento  
Jet Black**  
3 ml.



**Pigmento  
Wet Black**  
3 ml.



## Pigmentos



**Pigmento  
Taupe**

Doble gota, 15 ml.



**Pigmento  
Light Brown**

Doble gota, 15 ml.



**Pigmento  
Golden Brown**

Doble gota, 15 ml.



**Pigmento  
Brown**

Doble gota, 15 ml.



**Pigmento  
Dark Brown**

Doble gota, 15 ml.



**Pigmento  
Coffee Bean**

Doble gota, 15 ml.



**Pigmento  
True Hazel**

Doble gota, 15 ml.



**Pigmento  
True Brown**

Doble gota, 15 ml.





## Pigmentos



**Pigmento Red Wine**  
Doble gota, 15 ml.



**Pigmento Burgundy**  
Doble gota, 15 ml.



**Pigmento Mystic Red**  
Doble gota, 15 ml.



**Pigmento Olive**  
Doble gota, 15 ml.



**Pigmento Green**  
Doble gota, 15 ml.



**Pigmento Beige**  
Doble gota, 15 ml.



**Pigmento White**  
Doble gota, 15 ml.

## Pigmentos



**Pigmento Espresso**  
Doble gota, 15 ml.



**Pigmento Chocolate**  
Doble gota, 15 ml.



**Pigmento Black**  
Doble gota, 15 ml.



**Pigmento Midnight Black**  
Doble gota, 15 ml.



**Pigmento Orange**  
Doble gota, 15 ml.



**Pigmento Pink Mauve**  
Doble gota, 15 ml.



**Pigmento Real Red**  
Doble gota, 15 ml.





## Extensiones de pestañas



### Pestañas Negras Tamaño 6 mm.

Pestañas individuales de pelo a pelo.



### Pestañas Negras Tamaño 9 mm.

Pestañas individuales de pelo a pelo.



### Pestañas Negras Tamaño 11 mm.

Pestañas individuales de pelo a pelo.



### Pestañas Negras Tamaño 13 mm.

Pestañas individuales de pelo a pelo.



### Pestañas Negras Tamaño 15 mm.

Pestañas individuales de pelo a pelo.



## Extensiones de pestañas



### Removedor de Goma de Pestañas Permanente

Contiene 18g. para la eliminación segura de las extensiones de pestañas semipermanentes. Ayuda a remover el 100%.



### Goma de Pestañas Permanentes de 3 Meses

Goma de extensiones, para uso profesional. Conservar en un lugar fresco y oscuro para preservar la calidad del adhesivo. Los ojos deben estar cerrados en todo momento al utilizar este producto. Es goma quirúrgica.



### Pinza de Extensiones de Pestañas

Descripción: Tenemos dos tipos de pinza.

- Pinza separadora.
- Pinza puntual.





## Rizado de Pestañas



### Wave Rizado Lash Perm Kit

Ayuda a obtener las pestañas que siempre han deseado con ondulaciones permanentes que dan rizo inmediato y larga duración hasta tres meses. Se pueden realizar acostado o sentado.

\*Para 160 aplicaciones.



### Wave Rizado Mini Perm Kit

Ayuda a obtener las pestañas que siempre han deseado con ondulaciones permanentes que dan rizo inmediato y larga duración hasta tres meses. Se pueden realizar acostado o sentado.

\*Para 30 aplicaciones.

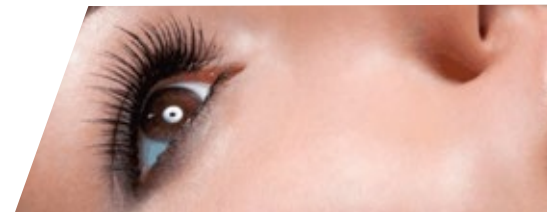

**Euroestética brinda capacitación para estos tratamientos.**

## Rizado de pestañas de pestañas



### Tinte de Pestañas Negro y Café

Obtenga un color de larga duración, resistente al agua hasta por tres meses. Funciona en las pestañas, cejas y barba.

El kit incluye:

- Tubo de tinte.
- Solución activadora.
- Pads para proteger ojos.



### Goma del Kit de Rizado de Pestañas

Es una goma ultra-adhesiva que mantiene las pestañas pegadas durante el procedimiento del rizado de pestañas.



### Sujetador de Ojos

Aplice los auto-adhesivos EyePads antes de realizar el procedimiento de extensión de pestaña, rizado de pestañas o de tinte para proteger las pestañas y la piel.

\*Contiene 24 pares.

